Územný plán obce Vlachy

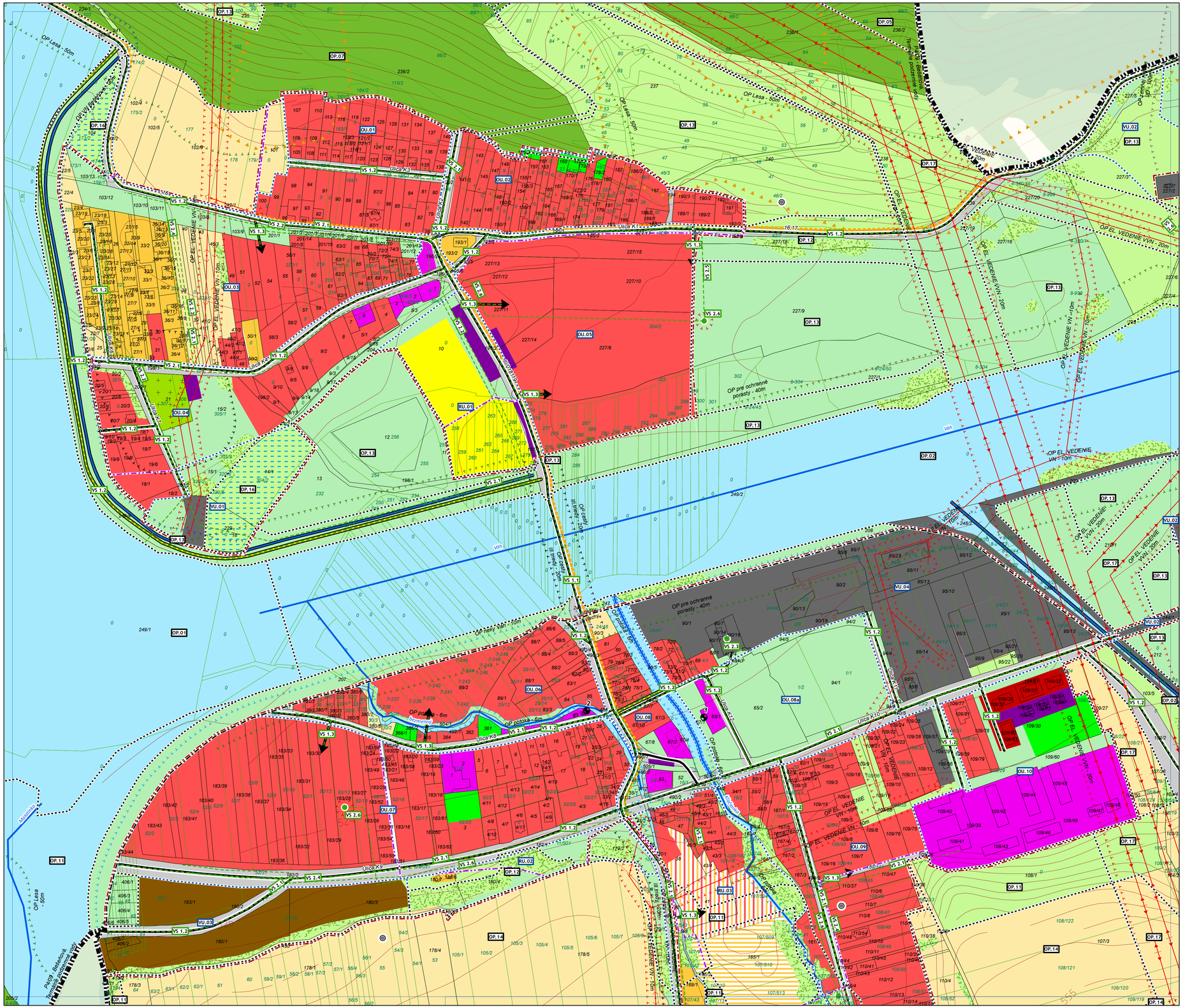

Legenda

Parcely registra E

Kataster

- Parcely KN-C
- Hranica druhov pozemkov
- Vrstevnice
- Ochranné pásmo cintorína
- Hranica ochranného pásma lesa
- Hranica ochranného pásma pre ochranné porasty
- Hranica ochranného pásma vodnej nádrže
- Hranica ochranného pásma vodného toku
- Hranica ochranného pásma zemnej hrádze,
- Hranice ochranných pásiem ciest, stav
- Hranice ochranných pásiem elektrického vedenia
- Hranica skutočne zastavaného územia obce
- Hranica zastavaného územia obce k 1.1.1990,

Územné jednotky

- Katastrálne územie
- Riešené územie

Legislatívne chránené

- Kultúrna pamiatka podľa ÚZKP
- Evidovaná archelogická lokalita

Regulované priestory v krajine

- Regulované priestory v krajine

Regulované priestory

- Regulované priestory

Regulácia využívania

Zastavateľné

- Plochy s prevahou bývania v nízkopodlažných rodinných domoch
- Plochy bývania v bytových domoch
- Plochy s prevahou občianskej vybavenosti
- Funkčne zmiešané plochy (rekreácia a CR, bývanie)
- Plochy s prevahou rekreácie a CR
- Rekreačný priestor pre dynamické aktivity
- Plochy s prevahou športu a telovýchovy
- Plochy výroby; skladov a zariadení technickej vybavenosti,
- Plochy poľnohospodárskej výroby
- Plochy dopravy
- Plochy dopravných zariadení
- Plochy cintorínov, stav

Nezastavateľné

- Plochy lesov
- Orná pôda
- Trvalé trávne porasty
- Záhrady
- Plochy zelene
- Skupiny vegetácie (brehový porast; nelesná drevinová vegetácia)
- Vodné toky a plochy
- Mokrade a podmáčané plochy

Verejnoprospešné stavby

- Verejnoprospešná stavba
- Verejnoprospešná stavba
- Verejnoprospešná stavba

Technická

- Vzdušné vedenie elektrickej energie VN 220 kV
- Vzdušné vedenie elektrickej energie VN 22 kV

Dopravná vybavenosť

- cesta III.triedy
- Obslužná komunikácia
- Cykloturistická trasa
- Napojenie na komunikáciu
- Komunikácie pre peších
- Zosuvné územia
- Prieskumné územia

Vodné toky

- Upravený tok
- Vodný tok
- Kanál

Národné kultúrne pamiatky:
1 - Kaštieľ so sýpkou ÚZPF 376/0
2 - Vyhňa kováčska ÚZPF 1664/0

VEREJNOPROSPEŠNÉ STAVBY(VS)

VS.1. PRE DOPRAVU:
VS 1.1. rekonštrukcia cesty III/018119
VS 1.2. rekonštrukcia existujúcich miestnych komunikácií
VS 1.3. realizácia navrhovaných miestnych komunikácií, chodníkov a parkovísk
VS 1.4. modernizácia železničnej trate č. 180 v úseku Žilina – hranica Prešovského a Žilinského kraja
VS.2. PRE TECHNICKÚ VYBAVENOSŤ
VS 2.1. realizácia rozvodov splaškovej kanalizácie a prečerpávacej stanice,
VS 2.2. realizácia rozvodov dažďovej kanalizácie , odlučovačov ropných produktov a výustných objektov VS VS 2.3. realizácia ČOV
VS 2.4. rozšírenie rozvodu vody a čerpacej stanice
VS 2.5. rozšírenie a zokruhovanie elektrických rozvodov NN
VS 2.6. vybudovanie navrhovaných transformátorových staníc (TS), zokruhovanie elektrických rozvodov VN:
TS 12 - reg. priestor VU.02
TS 13 - reg. priestor OU.05
TS 14 - reg. priestor OU.07
TS 15 - reg. priestor OU.09
TS 16 - reg. priestor OU.13
TS 17 - reg. priestor OU.18
VS 2.7 Vodné dielo Liptovská Mara
VS 2.8 2x400 kV vedenie Medzibrod – Liptovská Mara
VS 2.9. Úpravy brehov vodných tokov pre účely protipovodňových úprav

VS.3. PRE OBČIANSKU VYBAVENOSŤ
VS 3.1 Rozšírenie cintorína Krmeš

Územný plán obce Vlachy
čistopis

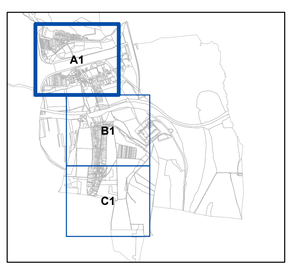

Obstarávateľ: Obec Vlachy
Odborne spôsobilá osoba pre obstarávanie ÚPP a ÚPD: Ing. arch. Vlasta Cukorová
Spracovateľ: Ing. arch. Ján Bátora
Dátum: november 2014

SCHÉMA ZÁVÄZNÝCH ČASTÍ RIEŠENIA
Regulácia a verejnoprospešné stavby — **8** — 1:2 000

Urbanizmus a regulácia: Ing. arch. Ján Bátora, Ing. arch. Martin Baloga, PhD., Ing. arch. Anna Gočová, Ing. arch. Marián Goč
Ekológia a krajina: Ing. arch. Lucia Gočová, Ing. Peter Gažík
Doprava: Ing. Stanislav Tabaček
Demografia a vyhodnotenie PP: Zuzana Takáčová
Vodné hospodárstvo: Jana Rechtoríková
Energetika: Ing. Anton Galas, Ing. Anton Turan

Územný plán obce Vlachy

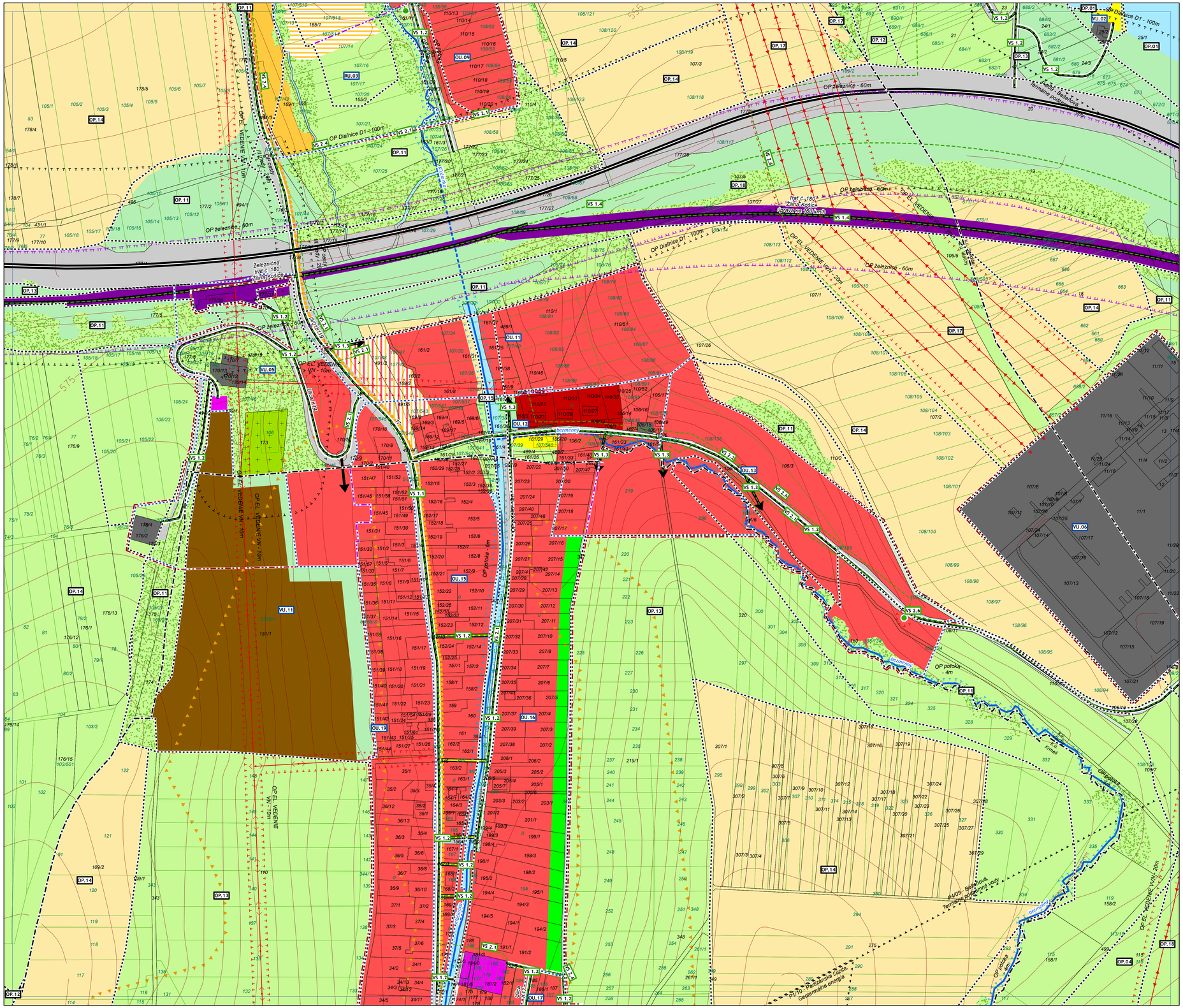

Legenda

Parcely registra E

Kataster

Parcely KN-C

Hranica druhov pozemkov

Vrstevnice

Ochranné pásmo cintorína

Hranica ochranného pásma vodného toku

Hranica ochranného pásma zemnej hrádze,

Hranica ochranného pásma železnice

Hranice ochranných pásiem ciest, stav

Hranice ochranných pásiem elektrického vedenia

Hranica skutočne zastavaného územia obce

Hranica zastavaného územia obce k 1.1.1990,

Územné jednotky

Katastrálne územie

Riešené územie

Regulované priestory v krajine

Regulované priestory v krajine

Regulované priestory

Regulované priestory

Regulácia využívania

Zastavateľné

Plochy s prevahou bývania v nízkopodlažných rodinných domoch

Plochy bývania v bytových domoch

Plochy s prevahou občianskej vybavenosti

Funkčne zmiešané plochy (rekreácia a CR, bývanie)

Plochy s prevahou rekreácie a CR

Rekreačný priestor pre dynamické aktivity

Plochy s prevahou športu a telovýchovy

Plochy výroby; skladov a zariadení technickej vybavenosti,

Plochy poľnohospodárskej výroby

Plochy dopravy

Plochy dopravných zariadení

Plochy cintorínov, stav

Nezastavateľné

Orná pôda

Trvalé trávne porasty

Záhrady

Plochy zelene

Skupiny vegetácie (brehový porast; nelesná drevinová vegetácia)

Vodné toky a plochy

Verejnoprospešné stavby

Verejnoprospešná stavba

Verejnoprospešná stavba

Verejnoprospešná stavba

Technická

Vzdušné vedenie elektrickej energie VN 220 kV

Vzdušné vedenie elektrickej energie VN 22 kV

Dopravná vybavenosť

Diaľnica

cesta III.triedy

Obslužná komunikácia

železnica

Cykloturistická trasa

Napojenie na komunikáciu

Komunikácie pre peších

Zosuvné územia

Prieskumné územia

Vodné toky

Premostený tok

Vodný tok

Národné kultúrne pamiatky:
1 - Kaštieľ so sýpkou ÚZPF 376/0
2 - Vyhňa kováčska ÚZPF 1664/0

VEREJNOPROSPEŠNÉ STAVBY(VS)

VS.1. PRE DOPRAVU:
VS 1.1. rekonštrukcia cesty III/018119
VS 1.2. rekonštrukcia existujúcich miestnych komunikácií
VS 1.3. realizácia navrhovaných miestnych komunikácií, chodníkov a parkovísk
VS 1.4. modernizácia železničnej trate č. 180 v úseku Žilina – hranica Prešovského a Žilinského kraja
VS.2. PRE TECHNICKÚ VYBAVENOSŤ
VS 2.1. realizácia rozvodov splaškovej kanalizácie a prečerpávacej stanice,
VS 2.2. realizácia rozvodov dažďovej kanalizácie , odlučovačov ropných produktov a výustných objektov VS VS 2.3. realizácia ČOV
VS 2.4. rozšírenie rozvodu vody a čerpacej stanice
VS 2.5. rozšírenie a zokruhovanie elektrických rozvodov NN
VS 2.6. vybudovanie navrhovaných transformátorových staníc (TS), zokruhovanie elektrických rozvodov VN:
TS 12 - reg. priestor VU.02
TS 13 - reg. priestor OU.05
TS 14 - reg. priestor OU.07
TS 15 - reg. priestor OU.09
TS 16 - reg. priestor OU.13
TS 17 - reg. priestor OU.18
VS 2.7 Vodné dielo Liptovská Mara
VS 2.8 2x400 kV vedenie Medzibrod – Liptovská Mara
VS 2.9. Úpravy brehov vodných tokov pre účely protipovodňových úprav

VS.3. PRE OBČIANSKU VYBAVENOSŤ
VS 3.1 Rozšírenie cintorína Krmeš

Územný plán obce Vlachy
čistopis

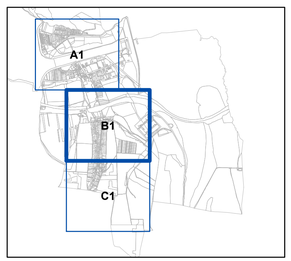

Obstarávateľ: Obec Vlachy

Odborne spôsobilá osoba pre obstarávanie ÚPP a ÚPD: Ing. arch. Vlasta Cukorová

Spracovateľ: Ing. arch. Ján Bátora

Dátum: november 2014

SCHÉMA ZÁVÄZNÝCH ČASTÍ RIEŠENIA
Regulácia a verejnoprospešné stavby
8
1:2 000

Urbanizmus a regulácia: Ing. arch. Ján Bátora, Ing. arch. Martin Baloga, PhD., Ing. arch. Anna Gočová, Ing. arch. Marián Goč

Ekológia a krajina: Ing. arch. Lucia Gočová, Ing. Peter Gažík

Doprava: Ing. Stanislav Tabaček

Demografia a vyhodnotenie PP: Zuzana Takáčová

Vodné hospodárstvo: Jana Rechtoríková

Energetika: Ing. Anton Galas, Ing. Anton Turan

Územný plán obce Vlachy

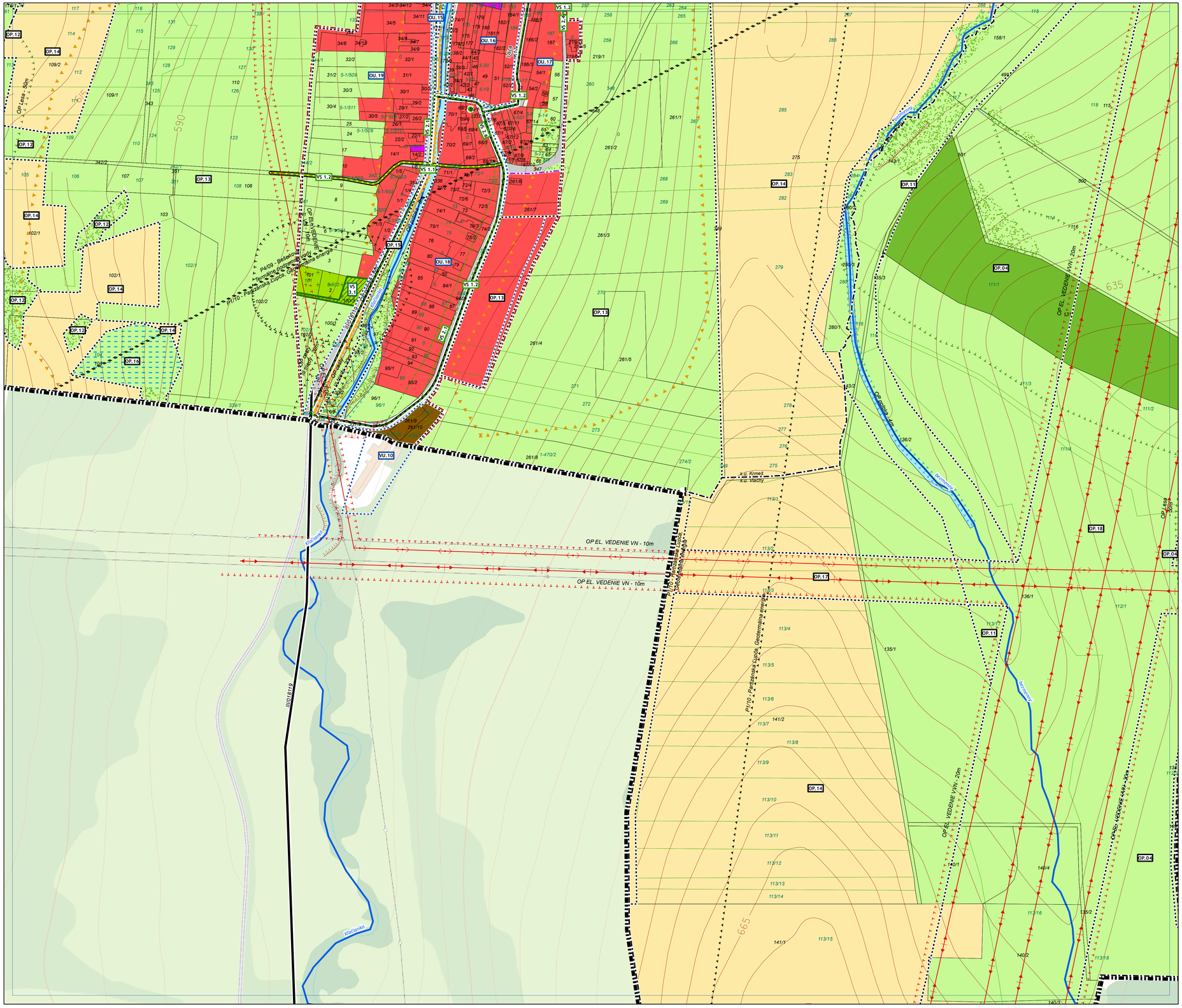

Legenda

Parcely registra E

Kataster

Parcely KN-C

Vrstevnice

Ochranné pásmo cintorína

Hranica ochranného pásma lesa

Hranica ochranného pásma vodného toku

Hranice ochranných pásiem ciest, stav

Hranice ochranných pásiem elektrického vedenia

Hranica skutočne zastavaného územia obce

Hranica zastavaného územia obce k 1.1.1990,

Územné jednotky

Katastrálne územie

Riešené územie

Regulované priestory v krajine

Regulované priestory v krajine

Regulované priestory

Regulované priestory

Regulácia využívania

Zastavateľné

Plochy s prevahou bývania v nízkopodlažných rodinných domoch

Plochy s prevahou občianskej vybavenosti

Plochy poľnohospodárskej výroby

Plochy dopravy

Plochy cintorínov, stav

Nezastavateľné

Plochy lesov

Orná pôda

Trvalé trávne porasty

Plochy zelene

Skupiny vegetácie (brehový porast; nelesná drevinová vegetácia)

Vodné toky a plochy

Mokrade a podmáčané plochy

Verejnoprospešné stavby

Verejnoprospešná stavba

Verejnoprospešná stavba

Verejnoprospešná stavba

vps_plochy

Technická

Vzdušné vedenie elektrickej energie VN 220 kV

Vzdušné vedenie elektrickej energie VN 22 kV

Dopravná vybavenosť

cesta III.triedy

Obslužná komunikácia

Cykloturistická trasa

Komunikácie pre peších

Zosuvné územia

Prieskumné územia

Vodné toky

Vodný tok

Národné kultúrne pamiatky:
1 - Kaštieľ so sýpkou ÚZPF 376/0
2 - Vyhňa kováčska ÚZPF 1664/0

VEREJNOPROSPEŠNÉ STAVBY(VS)

VS.1. PRE DOPRAVU:
VS 1.1. rekonštrukcia cesty III/018119
VS 1.2. rekonštrukcia existujúcich miestnych komunikácií
VS 1.3. realizácia navrhovaných miestnych komunikácií, chodníkov a parkovísk
VS 1.4. modernizácia železničnej trate č. 180 v úseku Žilina – hranica Prešovského a Žilinského kraja
VS.2. PRE TECHNICKÚ VYBAVENOSŤ
VS 2.1. realizácia rozvodov splaškovej kanalizácie a prečerpávacej stanice,
VS 2.2. realizácia rozvodov dažďovej kanalizácie , odlučovačov ropných produktov a výustných objektov VS VS 2.3. realizácia ČOV
VS 2.4. rozšírenie rozvodu vody a čerpacej stanice
VS 2.5. rozšírenie a zokruhovanie elektrických rozvodov NN
VS 2.6. vybudovanie navrhovaných transformátorových staníc (TS), zokruhovanie elektrických rozvodov VN:
TS 12 - reg. priestor VU.02
TS 13 - reg. priestor OU.05
TS 14 - reg. priestor OU.07
TS 15 - reg. priestor OU.09
TS 16 - reg. priestor OU.13
TS 17 - reg. priestor OU.18
VS 2.7 Vodné dielo Liptovská Mara
VS 2.8 2x400 kV vedenie Medzibrod – Liptovská Mara
VS 2.9. Úpravy brehov vodných tokov pre účely protipovodňových úprav

VS.3. PRE OBČIANSKU VYBAVENOSŤ
VS 3.1 Rozšírenie cintorína Krmeš

Územný plán obce Vlachy
čistopis

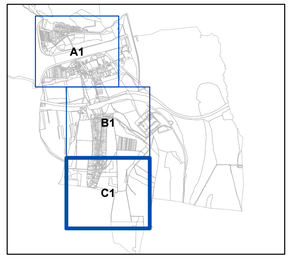

Obstarávateľ: Obec Vlachy

Odborne spôsobilá osoba pre obstarávanie ÚPP a ÚPD: Ing. arch. Vlasta Cukorová

Spracovateľ: Ing. arch. Ján Bátora

Dátum: november 2014

SCHÉMA ZÁVÄZNÝCH ČASTÍ RIEŠENIA
Regulácia a verejnoprospešné stavby
8
1:2 000

Urbanizmus a regulácia: Ing. arch. Ján Bátora, Ing. arch. Martin Baloga, PhD., Ing. arch. Anna Gočová, Ing. arch. Marián Goč
Ekológia a krajina: Ing. arch. Lucia Gočová, Ing. Peter Gažík
Doprava: Ing. Stanislav Tabaček
Demografia a vyhodnotenie PP: Zuzana Takáčová
Vodné hospodárstvo: Jana Rechtoríková
Energetika: Ing. Anton Galas, Ing. Anton Turan