REZY - Existujúci stav, búracie práce m 1:100

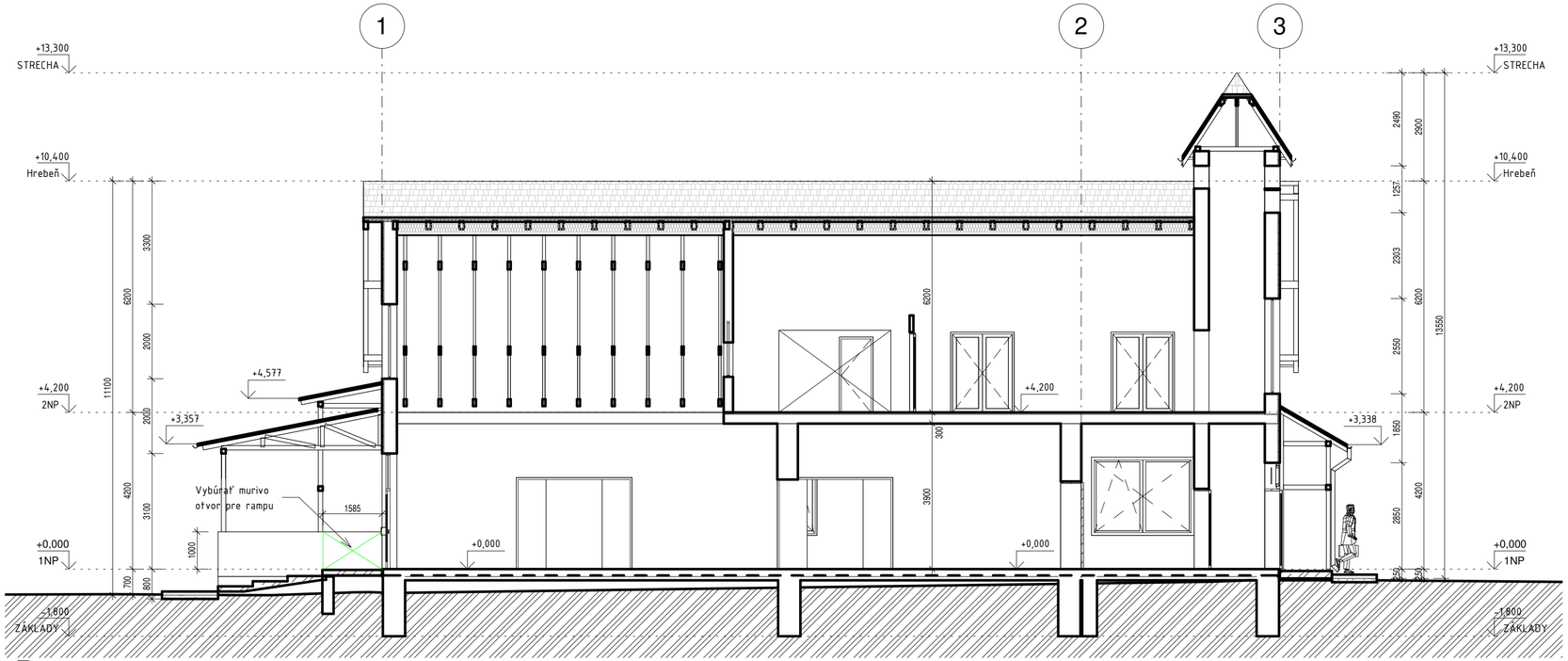

B

1 : 100

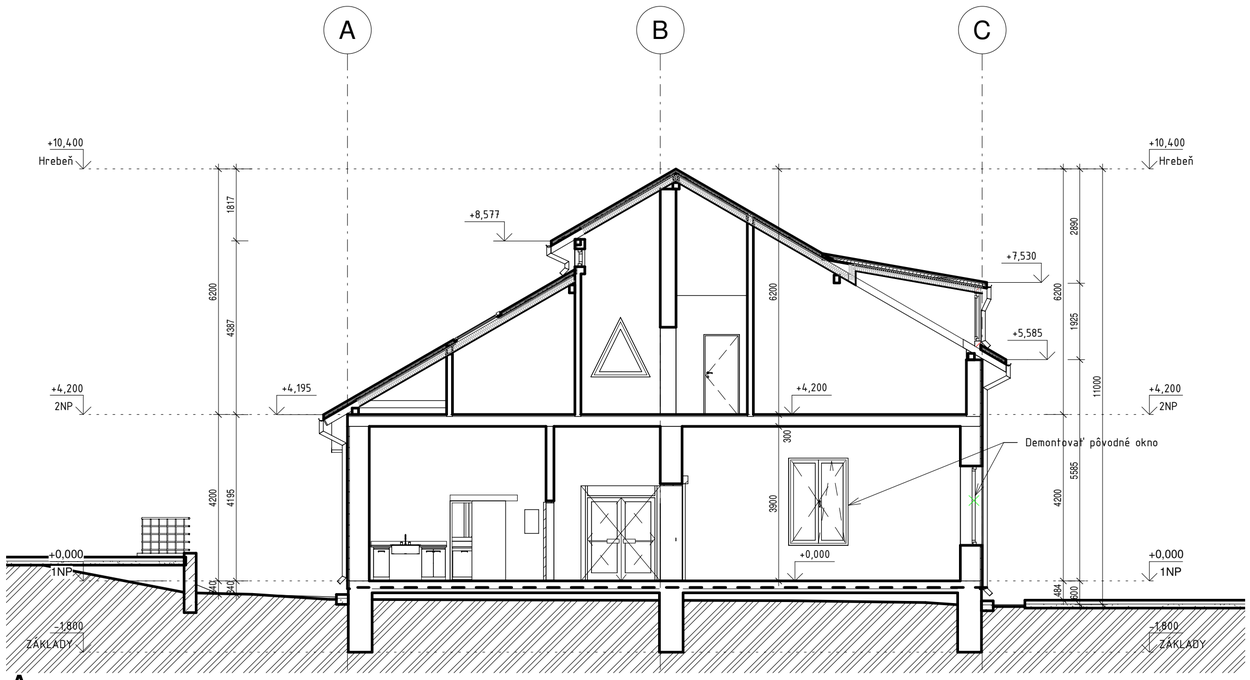

A

1 : 100

POPIS EXIST. KONŠTRUKCIE KD

EXIST. KONŠTRUKCIE KULT. DOMU:

Steny obvodové zateplené a priečky sú murované z tehál, resp. priečky 2.NP sú sadrokartónové

Strop nad 1.NP tvorí keramický strop s vložiek Seta

Strešnú konštrukciu tvorí drevený krov, z časti drevené pultové vazníky strechy so škridlovou krytinou

Výplne otvorov - okná, dvere sú drevené z hranolov Europrofil, zasklenie izolačné dvojsklo

Nášlapnú vrstvu podláh tvorí podla účelu miestností keramická dlažba, parkety, resp. priemyselný koberec

BÚRACIE PRÁCE:

Vybúrať otvor v stene lemujúcej vstupné schodisko do kultúrneho domu pre prepojenie navrhovanej rampy s podestou pred vstupnými dverami

Demontovať existujúce drevené okná a vchodové dvere s nadsvetlíkom (miestnosť č.101 a 103) v obvodových stenách kultúrneho domu

Zhotoviť výkopy pre základy pod navrhovanú rampu kultúrneho domu

STAVEBNO-ARCHITEKTONICKÁ ČASŤ

PROJEKTOVAL	KRESLIL	ZODP. PROJEKTANT	HL. INŽ. PROJEKTU	
Ing. Lubomír SLEZIAK	Projektant	Ing. Lubomír SLEZIAK	Ing. Lubomír SLEZIAK	Hviezdoslavova 11 03401 Ružomberok tel: 0905 873892 sleziak.lubo@gmail.com

ADRESA VLACHY 126	INVESTOR Obecný úrad Vlachy	FORMÁT	5A4
		ÚČEL	OHL. ST. ÚPR.
STAVBA **VÝMENA OKIEN A RAMPA KD VLACHY**		ČÍSLO ZÁKAZKY	2019
		ČÍSLO KÓPIE	
OBJEKT		ARCHÍVNE ČÍSLO	
		DÁTUM	09/2019
VÝKRES REZY - Existujúci stav, búracie práce		MIERKA 1 : 100	ČÍSLO VÝKRESU D1.1.02